Ed. 13-9-2013

Coro de marineros noruegos

´De la Ópera: "El Holandés errante"

Nº 438

Richard Wagner

Tenor 1º

Tenor 2º

Barítono

Bajo

f

Steu-er - mann, lass' die Wacht! Steu-er - mann,her

Komm! Lass die Wacht! Komm!

T-1

T-2

Bar.

Bajo

zu uns! Ho! He! Jo! Ha! Hisst die

Lass die Wacht! Ho! He! Jo! Ha! Hisst die

Se - gel auf! An - ker fest! Steu - er mann her!

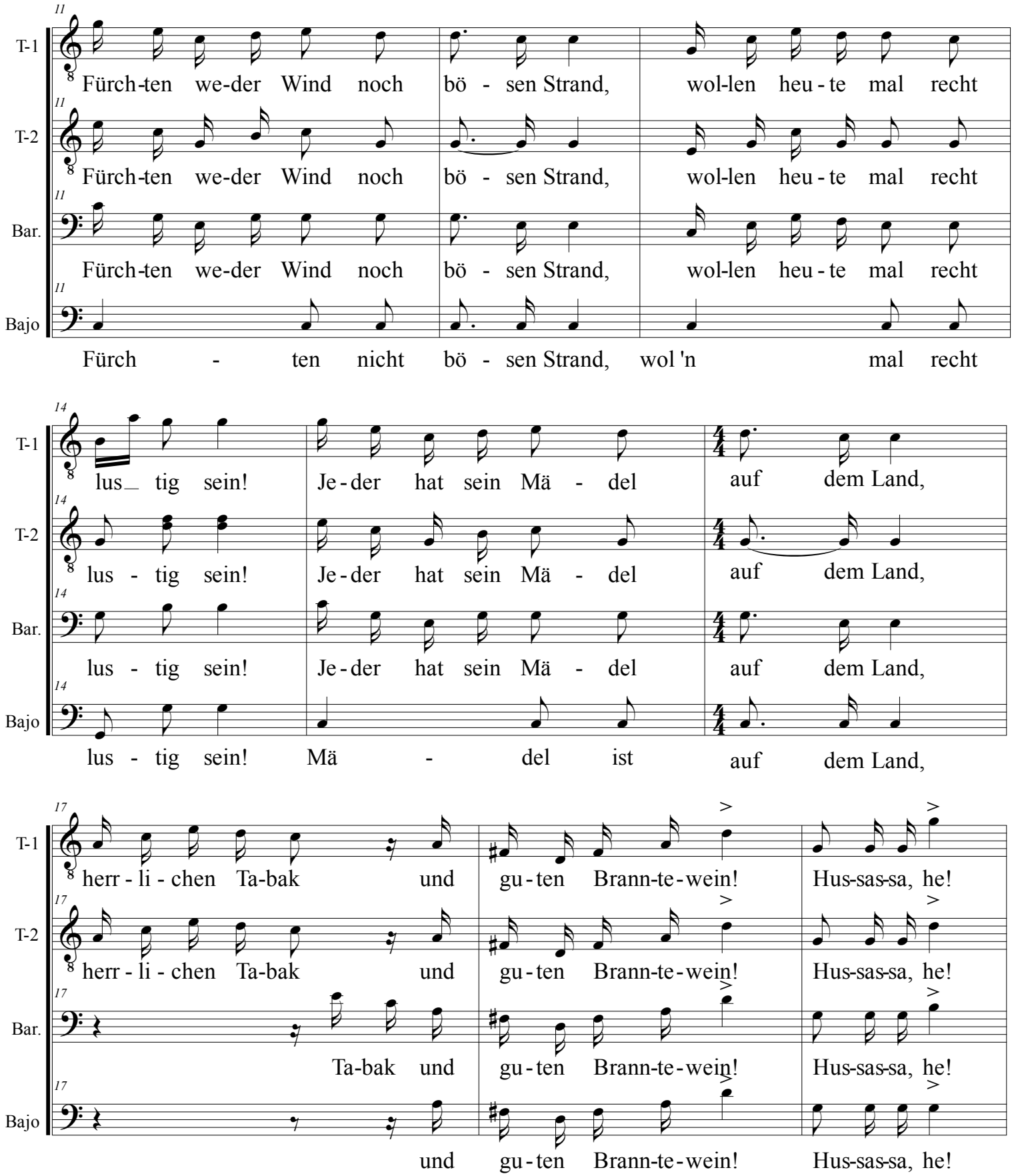
T-1
Fürch-ten we-der Wind noch bö - sen Strand, wol-len heu-te mal recht
T-2
Fürch-ten we-der Wind noch bö - sen Strand, wol-len heu-te mal recht
Bar.
Fürch-ten we-der Wind noch bö - sen Strand, wol-len heu-te mal recht
Bajo
Fürch - ten nicht bö - sen Strand, wol 'n mal recht
T-1
lus_ tig sein! Je-der hat sein Mä - del auf dem Land,
T-2
lus - tig sein! Je-der hat sein Mä - del auf dem Land,
Bar.
lus - tig sein! Je-der hat sein Mä - del auf dem Land,
Bajo
lus - tig sein! Mä - del ist auf dem Land,
T-1
herr - li - chen Ta-bak und gu-ten Brann-te-wein! Hus-sas-sa, he!
T-2
herr - li - chen Ta-bak und gu-ten Brann-te-wein! Hus-sas-sa, he!
Bar.
Ta-bak und gu-ten Brann-te-wein! Hus-sas-sa, he!
Bajo
und gu-ten Brann-te-wein! Hus-sas-sa, he!

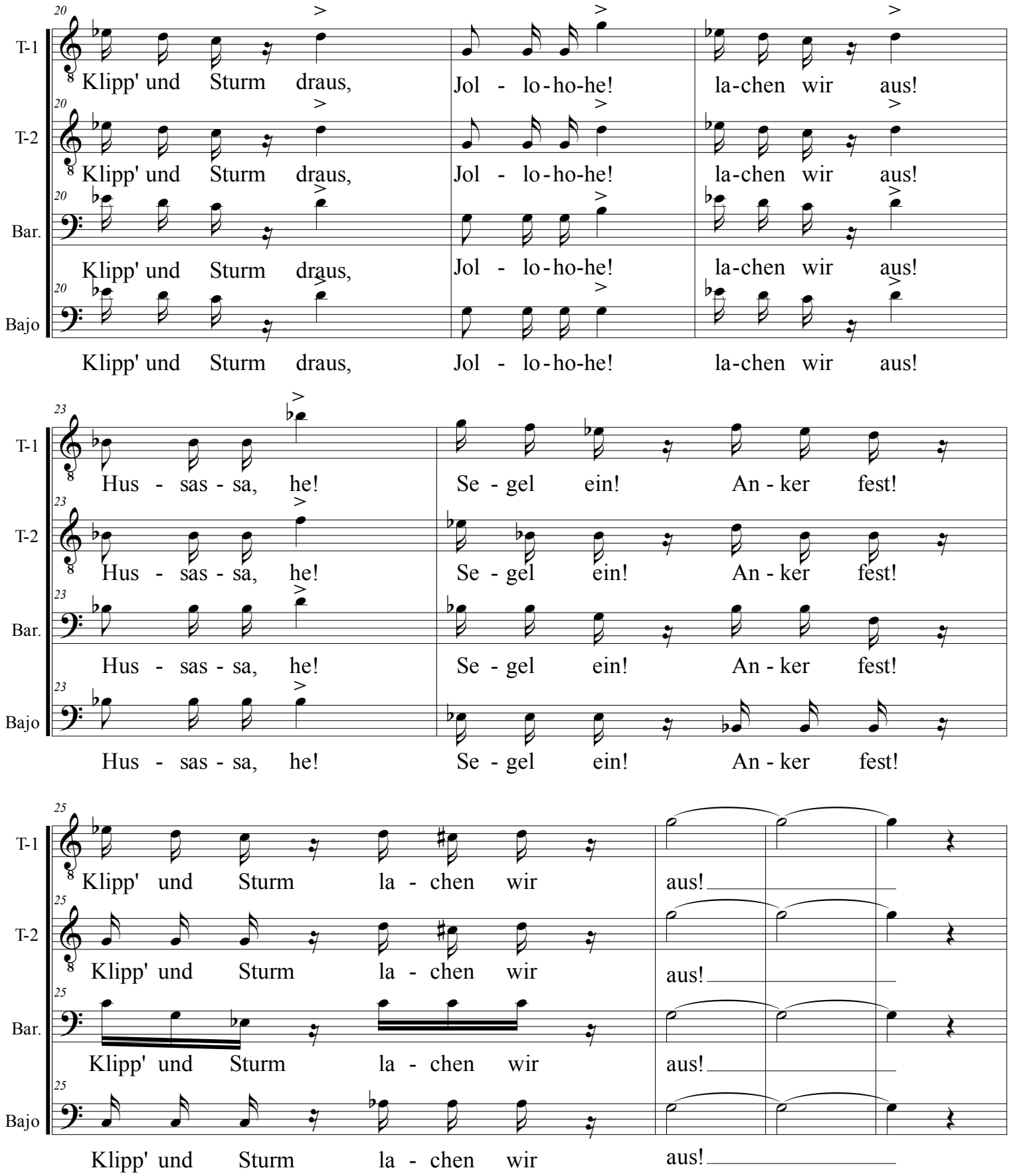
T-1
T-2
Bar.
Bajo
Klipp' und Sturm draus, Jol - lo-ho-he! la-chen wir aus!
Hus - sas - sa, he! Se - gel ein! An - ker fest!
Klipp' und Sturm la - chen wir aus!

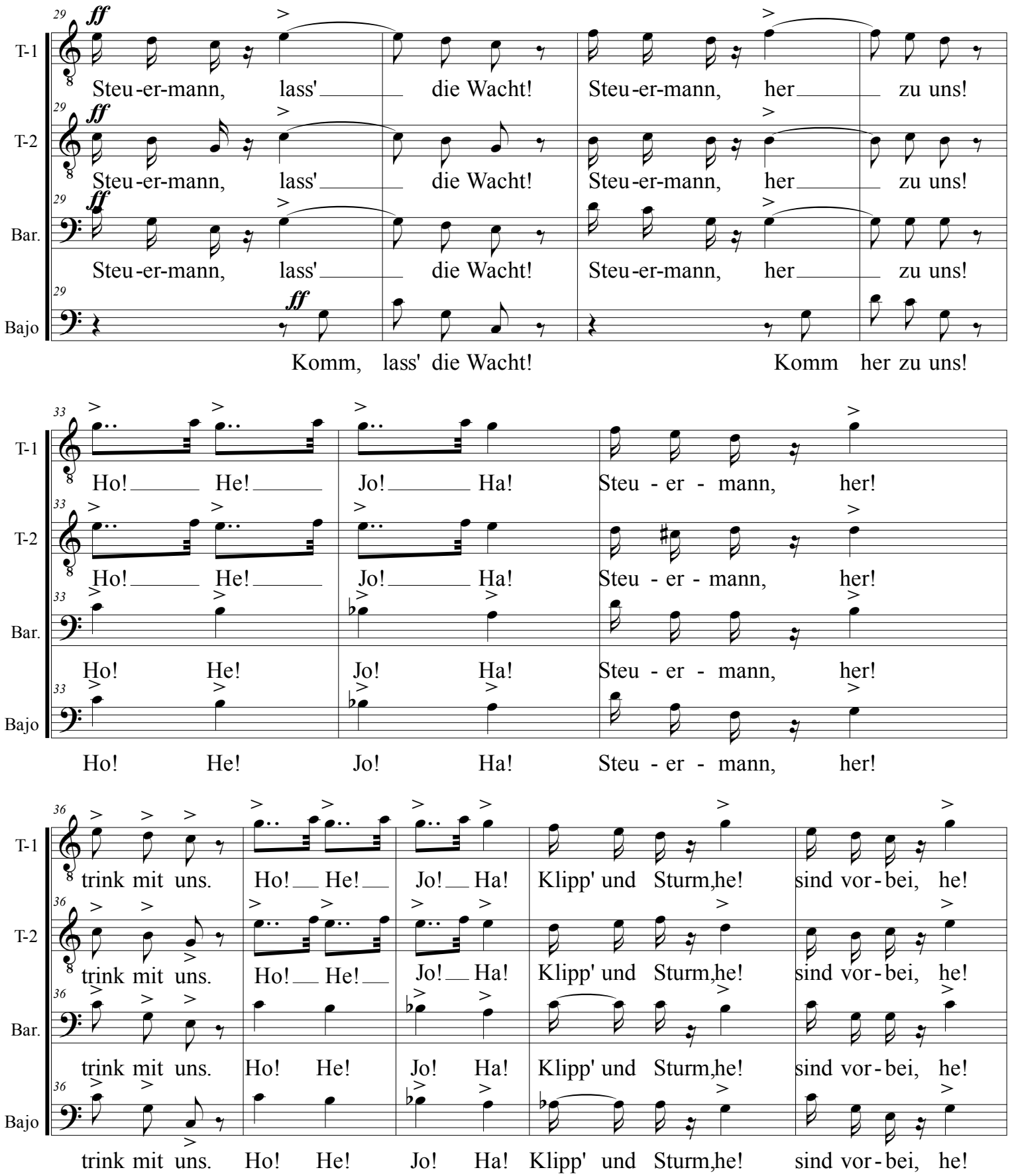
29
ff
T-1
Steu-er-mann, lass' die Wacht! Steu-er-mann, her zu uns!
T-2
Steu-er-mann, lass' die Wacht! Steu-er-mann, her zu uns!
Bar.
Steu-er-mann, lass' die Wacht! Steu-er-mann, her zu uns!
Bajo
Komm, lass' die Wacht! Komm her zu uns!
33
Ho! He! Jo! Ha! Steu - er - mann, her!
Ho! He! Jo! Ha! Steu - er - mann, her!
Ho! He! Jo! Ha! Steu - er - mann, her!
Ho! He! Jo! Ha! Steu - er - mann, her!
36
trink mit uns. Ho! He! Jo! Ha! Klipp' und Sturm,he! sind vor-bei, he!
trink mit uns. Ho! He! Jo! Ha! Klipp' und Sturm,he! sind vor-bei, he!
trink mit uns. Ho! He! Jo! Ha! Klipp' und Sturm,he! sind vor-bei, he!
trink mit uns. Ho! He! Jo! Ha! Klipp' und Sturm,he! sind vor-bei, he!

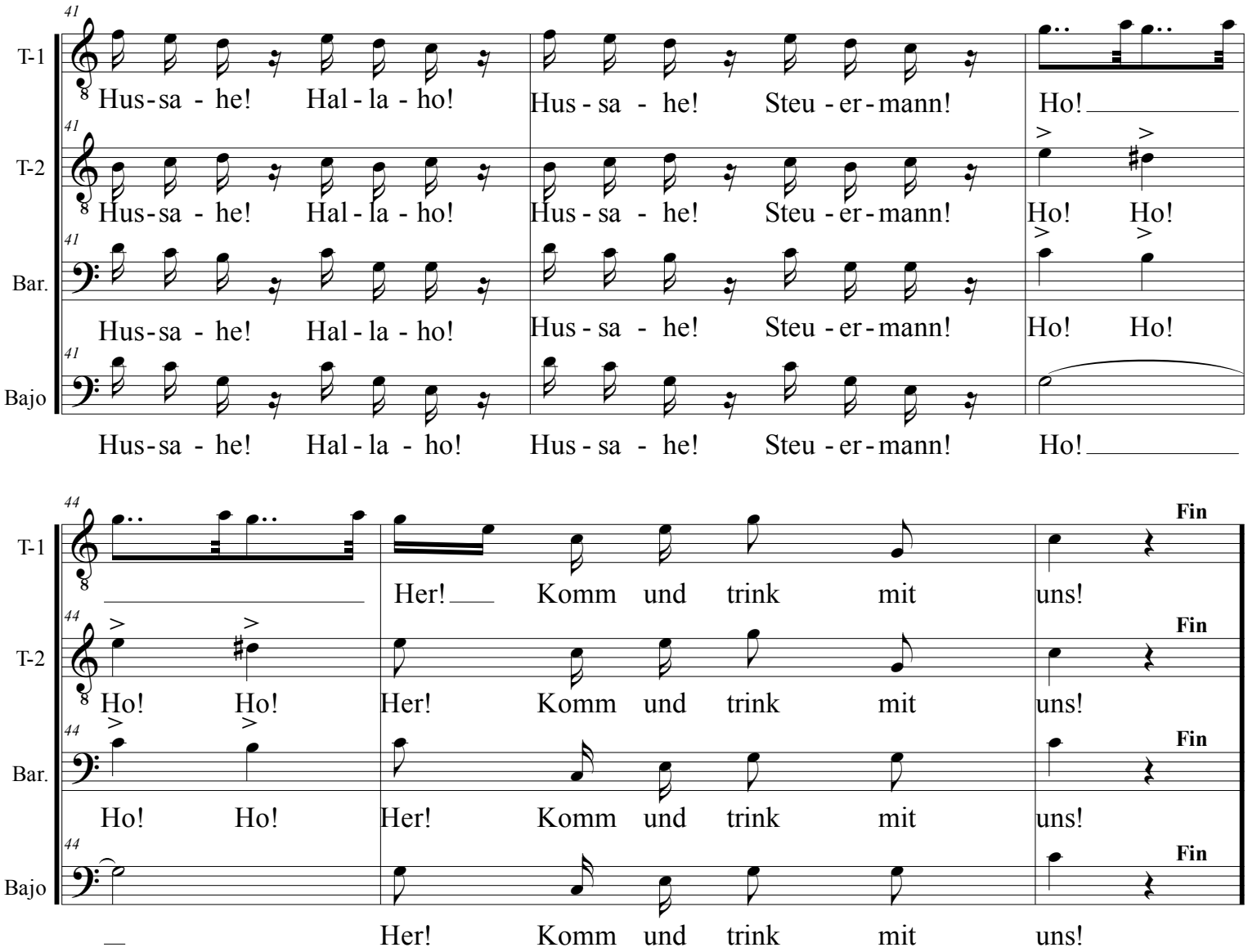

Coro de marineros noruegos [Están bebiendo]

Steuermann! Laß die Wacht! - Steuermann! her zu uns! - Ho! He! Je! Ha!
Hißt die Segel auf! Anker fest!- Steuermann, her!
Fürchten weder Wind noch bösen Strand, wollen heute mal recht lustig sein!
Jeder hat sein Mädel auf dem Land, herrlichen Tabak und guten Branntwein.
Hussassahe! - Klipp' und Sturm' drauß - Jollohohe! - lachen wir aus! Hussassahe!
Segel ein! Anker fest! - Klipp' und Sturm lachen wir aus!
Steuermann, laß die Wacht! - Steuermann, her zu uns! - Ho! He! Je! Ha!
Steuermann, her trink mit uns! - Ho! He! Je! Ha!
Klipp' und Sturm' He! sind vorbei, he! - Hussahe! Hallohe! Hussahe!
Steuermann, Ho! - Her, komm und trink mit uns!